

## Инструкция по переносу данных

С момента выхода пакета программ версии с индексом «V\_M\_21\_1» в них были внесены изменения, некоторые достаточно серьезные, некоторые носят «косметический» характер, некоторые вызваны необходимостью изменения структуры данных для формирования итоговых сведений в целом по субъекту РФ.

Также была выявлена необходимость дать возможность работать программам в ранних версиях Microsoft Windows 7 и офисного пакета Microsoft Office 2007.

Учитывая, что достаточно много пользователей уже начали работу с пакетом программ и имеют значительный объем введенных данных в программу «Ведомость», переход на крайнюю версию пакета (имеет индекс «V\_M\_22\_5К») займет много времени и может привести к ошибкам.

В крайней версии пакета программ снята защита данных на листах, это дало возможность выполнить перенос информации из ранней версии не вводя данные снова в ручном режиме через формы.

Рассмотрим порядок переноса данных из программы «Ведомость V\_M\_21\_1» в программу «Ведомость V\_M\_22\_5К» (аналогично и для версий с индексом «V\_M\_22\_3К» и «V\_M\_22\_4К»).

Открываем новую редакцию «V\_M\_22\_5К» и удаляем всю находящуюся в ней информацию. Удаление производится путем нажатия на соответствующие кнопки на листах программы (подробнее описано в Руководстве).

В результате получаем файл, в котором нет никакой информации.



Рисунок 1



Рисунок 2

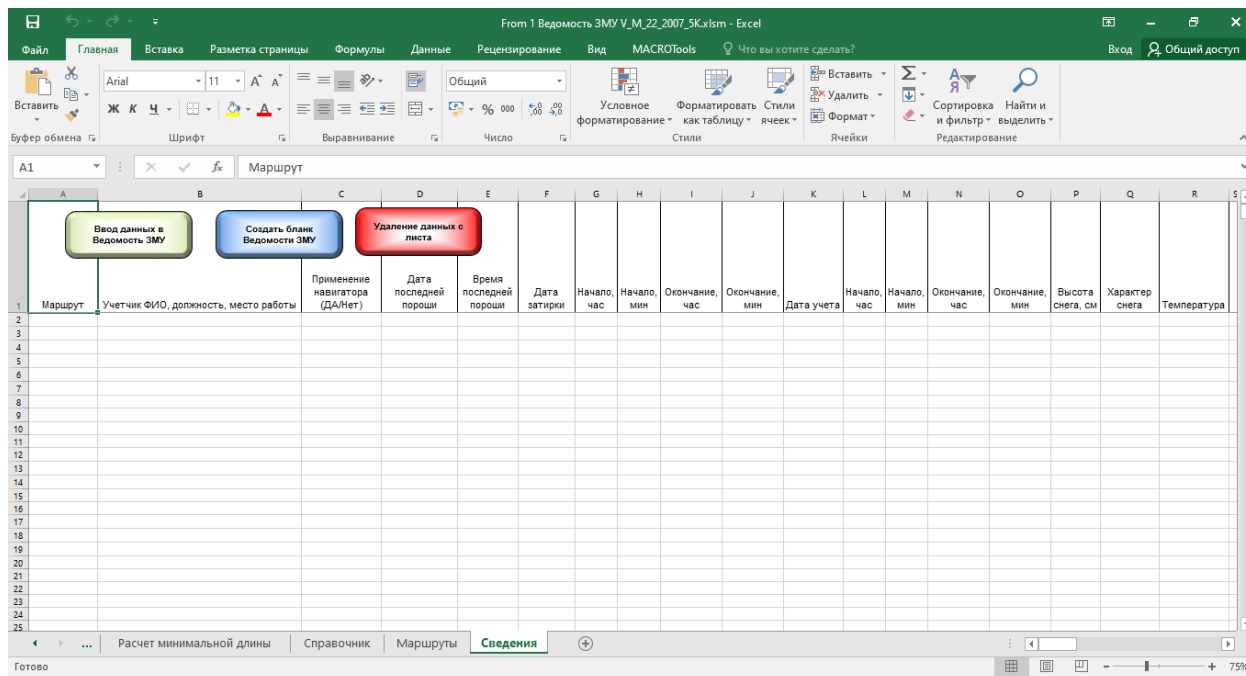

Рисунок 3

Далее открываем файл с предыдущей версией программы Ведомость, напомним – начиная с версии «V\_M\_22\_1». Имеем запущенные 2 варианта программы, для удобства переведем их в оконный режим и расположим на экране компьютера к примеру так (слева – старый файл, справа – новый файл)

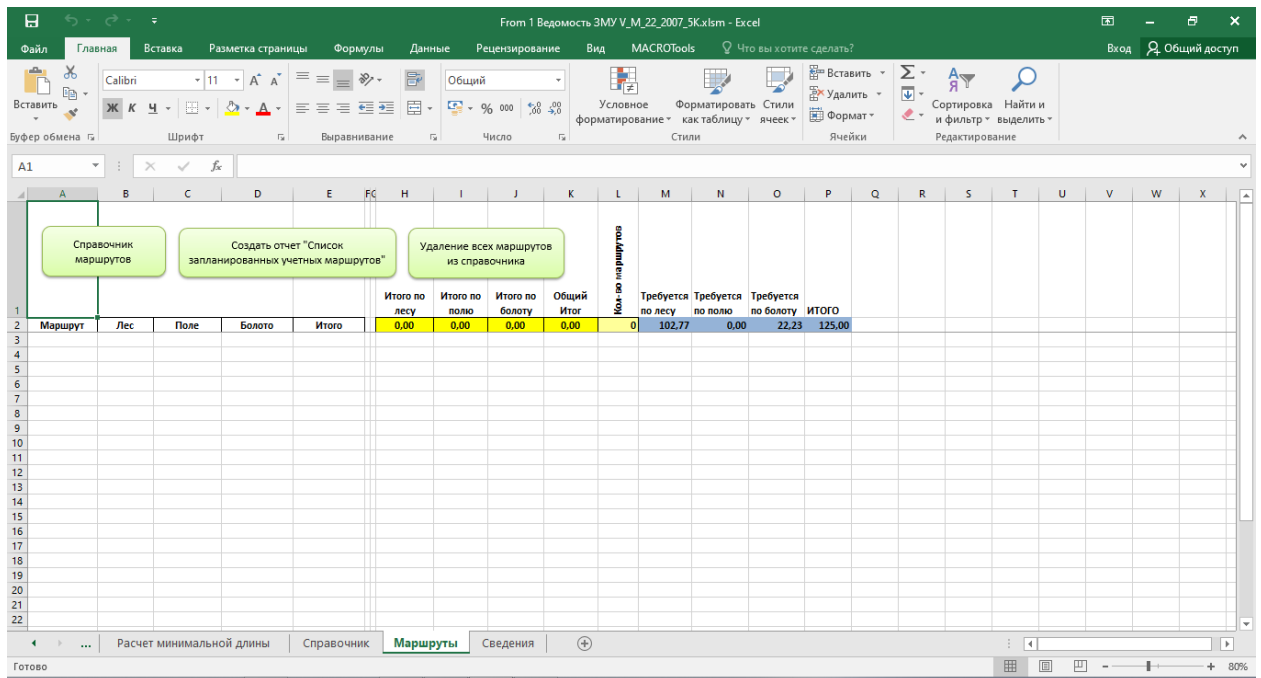

Рисунок 4

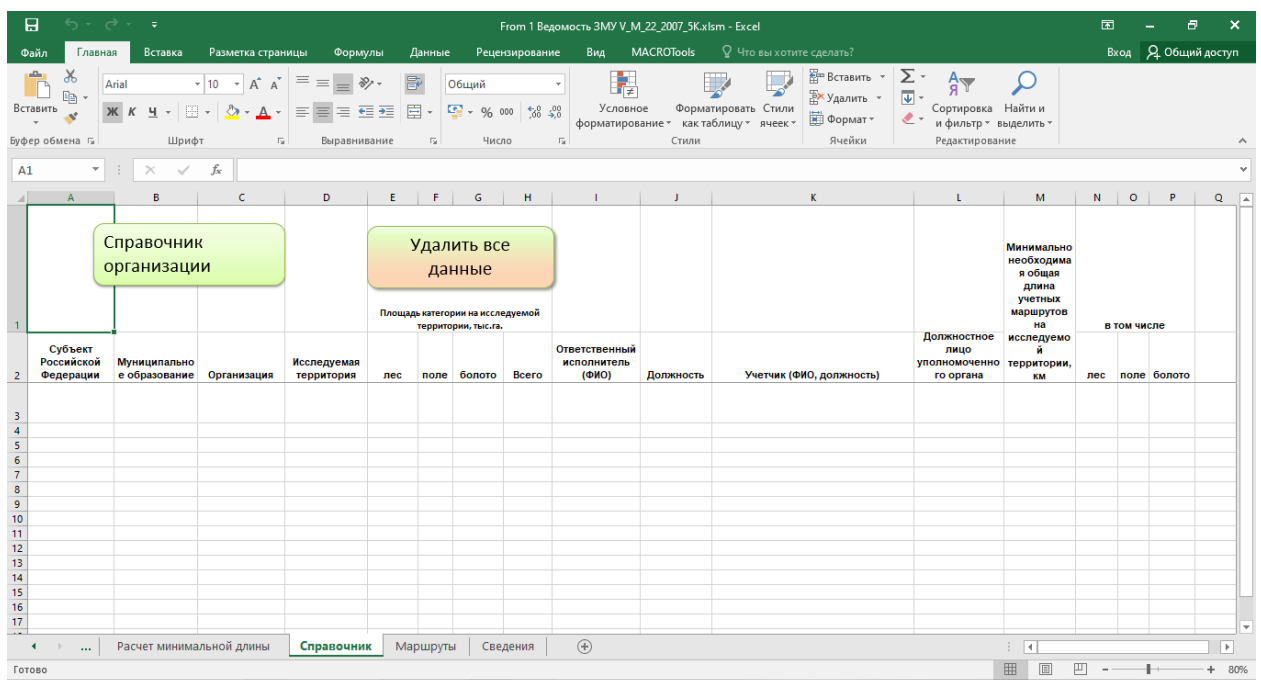
Переходим на лист «Справочник» в обоих окнах, в «старой» программе выделяем столько строк, сколько имеют заполненные данные, можно и больше, выделив необходимые строки выбираем функцию «Копировать»

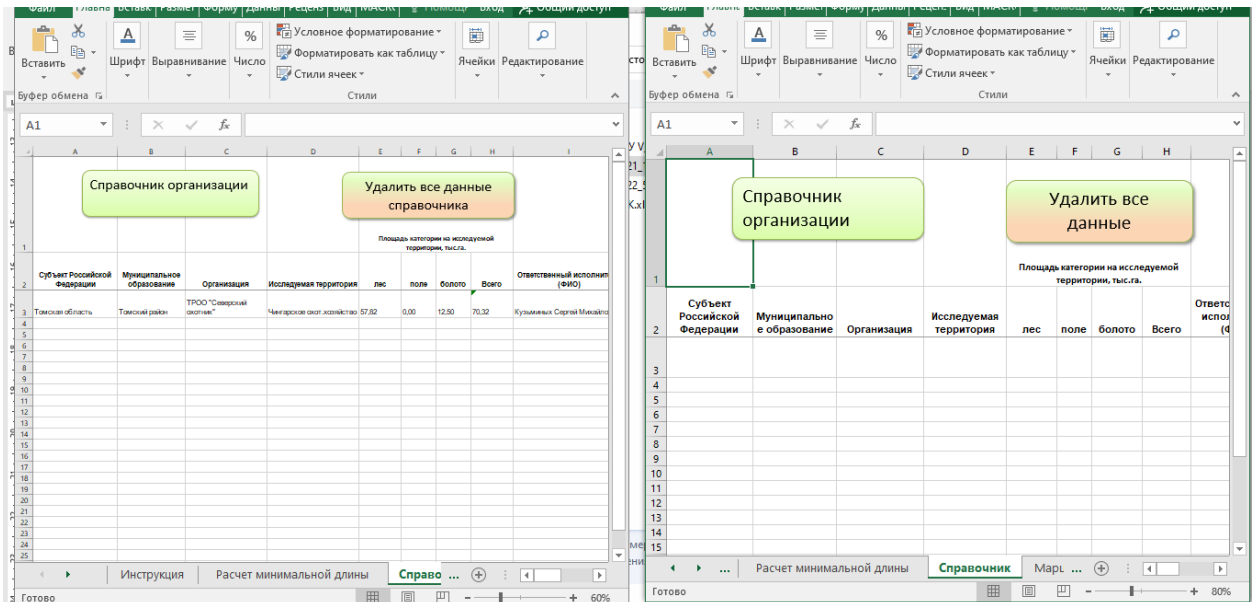

Рисунок 5

Затем переходим к «новой» программе, встаем на ячейку «A3», она находится в первой строке после заголовка таблицы и выбираем функцию «Вставить». При этом данные из «старой» программы будут скопированы в «новую» программу.

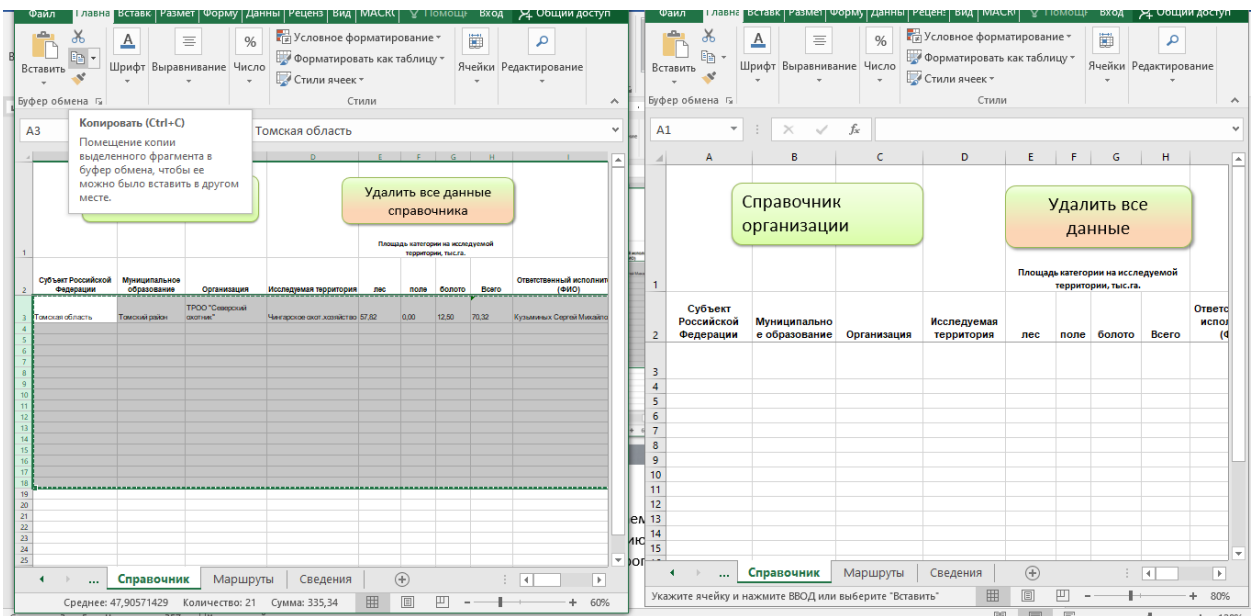

Рисунок 6

Далее переходим на лист «Маршруты» в обеих программах и аналогично выделяем в «старой» программе все строки, в которых содержатся данные по маршрутам. Выбираем функцию «Копировать»

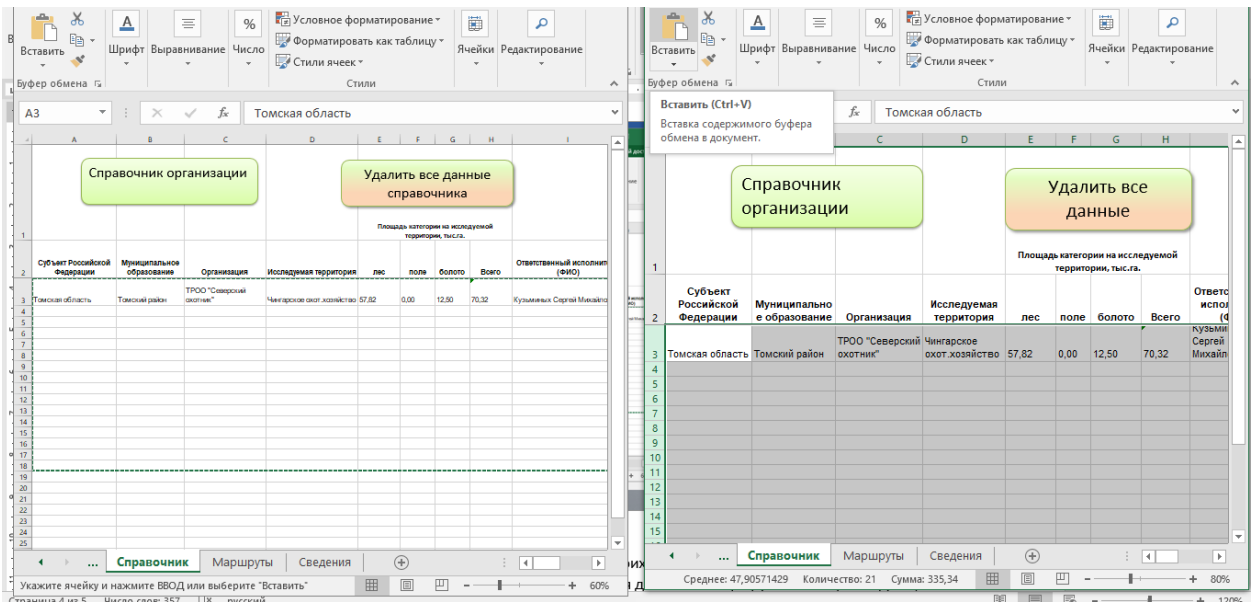

Рисунок 7

Переходим в «новую» программу, встаем на ячейку «A3» (находится в первой строке под заголовком таблицы) и выбираем функцию «Вставить»

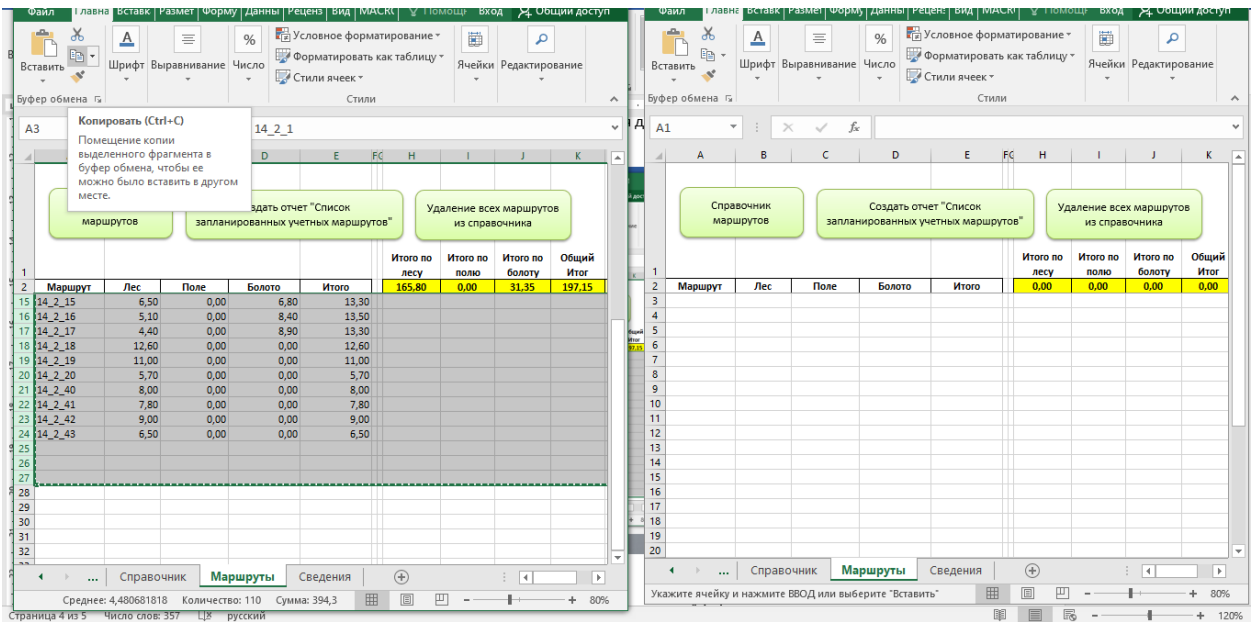

Рисунок 8

Убеждаемся, что все данные перенесены правильно – в ячейках, выделенных желтым цветом величины должны совпадать и в «старой» и в «новой» программе.

Далее переходим на лист «Сведения» в обеих программах, и аналогично тому, как описано выше, копируем данные из «старой» программы в «новую». Обратите внимание – на листе «Сведения» данные вставляются в ячейку «A2».

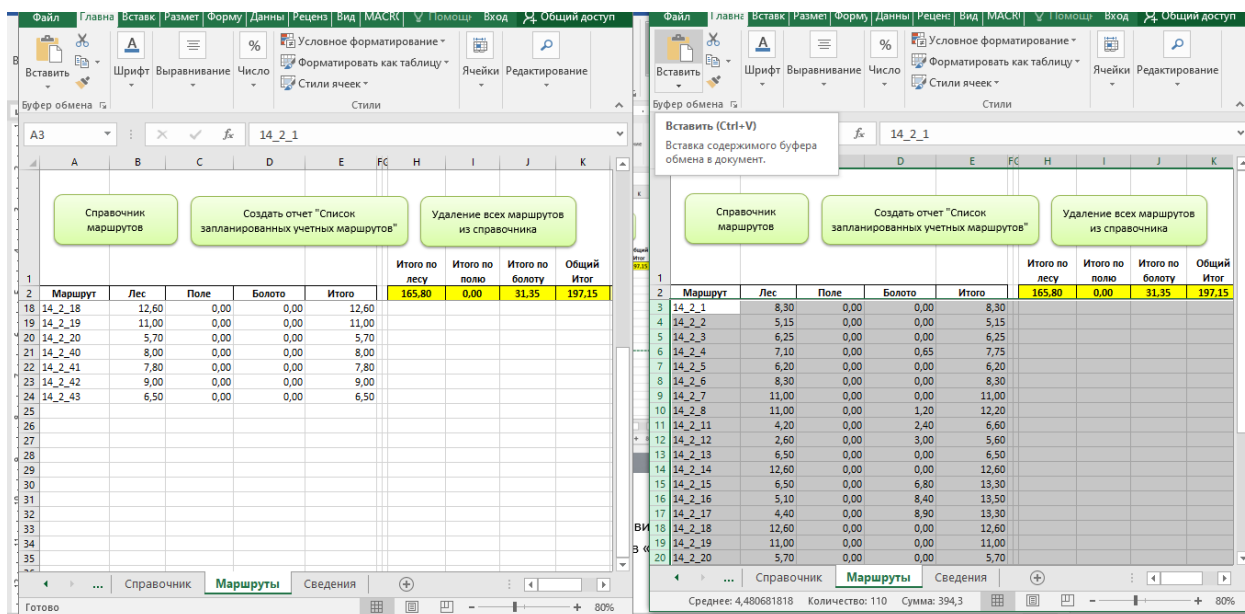

Рисунок 9

Сохраняем файлы и закрываем программы.

Предыдущую версию программы можно удалить и далее продолжаем работу с актуальной версией программы «Ведомость V\_M\_22\_5К».

Переносить данные в программе «Расчет» нет необходимости, просто запустите эту программу и произведите получение данные из новой редакции программы «Ведомость».

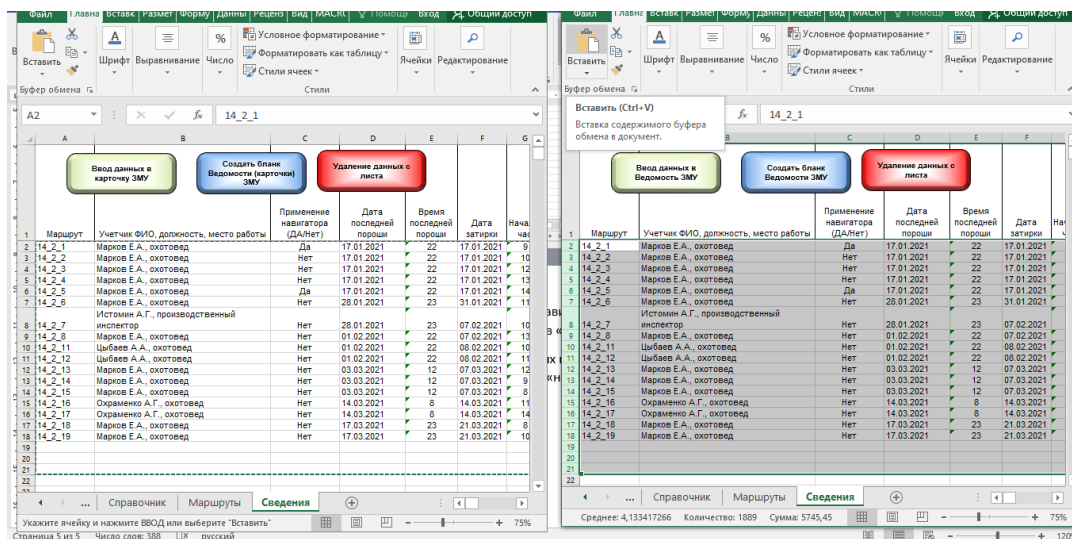
С Уважением, разработчик пакета программ

Кузьминых Сергей Михайлович, Председатель Совета ТРОО "Северский охотник" 636071, Томская область, г. Северск, ул. Горького 35

тел. 8(3823)545657 сот. 89039158374

e-mail: ohotnik-seversk@mail.ru